

交易宝

中国平安证券(香港)

交易帮助手册

捷利港信软件(深圳)有限公司

目 录

| | |
|-----------------|----|
| 1 登录系统..... | 1 |
| 2 双重认证..... | 1 |
| 3 买入..... | 2 |
| 4 卖出..... | 3 |
| 5 委托改撤单..... | 4 |
| 5.1 资金股份..... | 6 |
| 5.2 今日委托..... | 6 |
| 5.3 今日成交..... | 7 |
| 5.4 历史委托..... | 7 |
| 5.5 历史成交..... | 7 |
| 5.6 现金提存..... | 8 |
| 5.7 股票往来..... | 8 |
| 6 EIPO..... | 8 |
| 6.1 公开招股..... | 8 |
| 6.2 我的申购..... | 9 |
| 7 设置..... | 9 |
| 7.1 修改密码..... | 9 |
| 7.2 系统设置..... | 10 |
| 7.3 免责声明..... | 10 |
| 8 有关交易规则说明..... | 11 |

1 登录系统

可在启动软件登录时，用户输入交易账号、密码及验证码，然后点击“登入”进行登录：



2 双重认证界面

1. 输入交易账号验证码登录后，出现双重认证弹框界面，提示：请输入通讯设备所收到的验证码。将收到的验证码，输入在确认框，然后点击确认，去登录



2. 交易账号首次登录后，会弹出强制修改初始密码的弹框页面

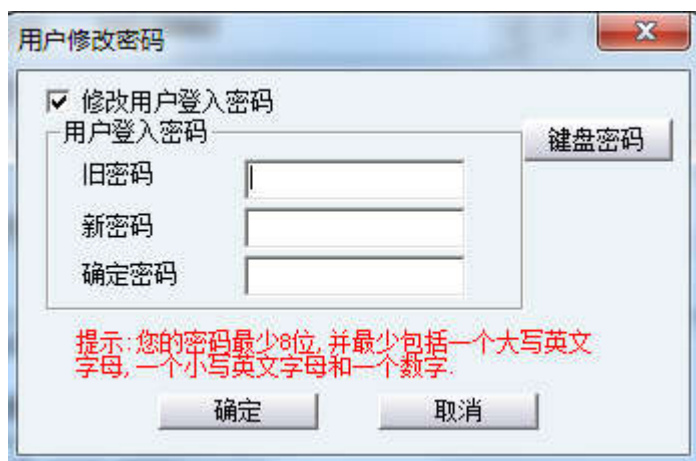

3. 通过输入旧密码，按照提示要求，重新设定一个新密码后，再重新登录一次交易即可。

3 买入

在交易系统内下单，点击交易系统左菜单“买入”或上排菜单“买入”，下买入委托单。输入证券代码、买入价格及股数后，选择交易类型：可选类型有“限价盘”、“增强限价盘”、“特别限价盘”、“竞价限价盘”及“竞价盘”（注：可查看 [\[有关交易规则说明\]](#)）。买入委托提交后，会提示下单成功及您的委托单号，若想查看委托单，可在“委托状况”查看。
本交易系统一大优越特色：买卖委托上有该股限定的最小价差及每手股数提示。

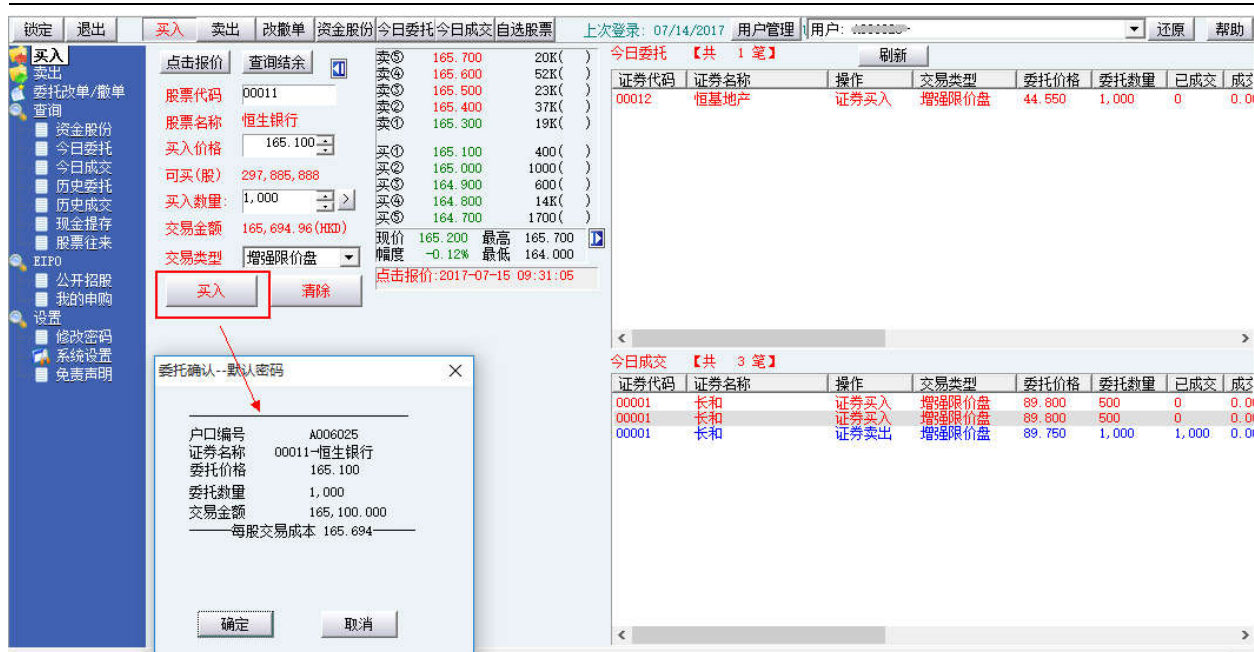

4 卖出

在“资金股份”中双击要卖出的股票，下卖出委托单。

输入卖出价格及股数后，选择交易类型：可选类型有“限价盘”、“增强限价盘”、“特别限价盘”、“竞价限价盘”及“竞价盘”（注：可查看[\[有关交易规则说明\]](#)）。

然后点击“卖出”，提交卖出委托。卖出委托提交后，会提示下单成功及您的委托单号，若想查看委托单，可在“委托状况”查看。

本交易系统一大优越特色：买卖委托上有该股限定的最小价差及每手股数提示。





5 委托改撤单

当您要对其下的委托单进行修改或取消时，可点击左菜单“改单/撤单”，进行改单或撤单操作。对某个委托单进行“改单/撤单”的快捷方式有两种：

1. 点击左菜单“改单/撤单”，当天所有未成交委托单都会列在右边表内，只需双击某条记录就可对它进行改单/撤单。
2. 点击左菜单“查询”>“委托状况”，在委托状况表内选定某条记录，然后点击上排菜单的“改单/撤单”按钮，就可对它进行改单/撤单。

注意：

1. 委托单只能在未成交状态下才能进行改单/撤单，如果委托已成交，就无法进行改单/撤单。
2. 此“触发价格”是指原委托单里交易类型设置的条件指示盘之触发价格；若原委托单交易类型没设置条件指示盘，则不用填写。

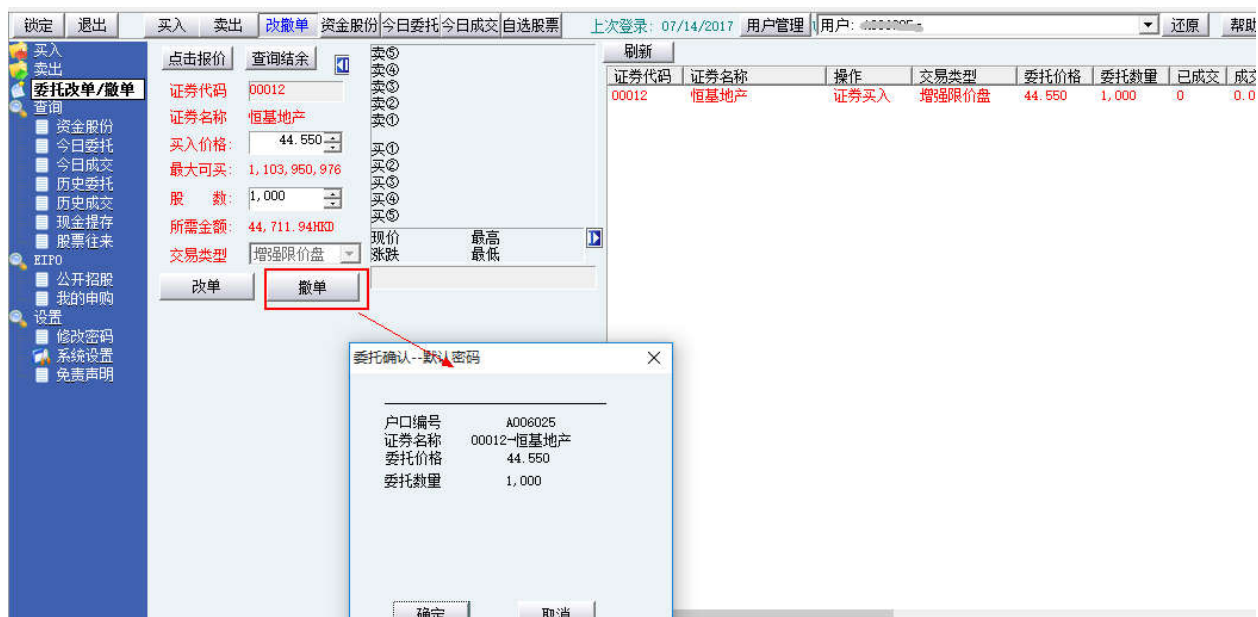
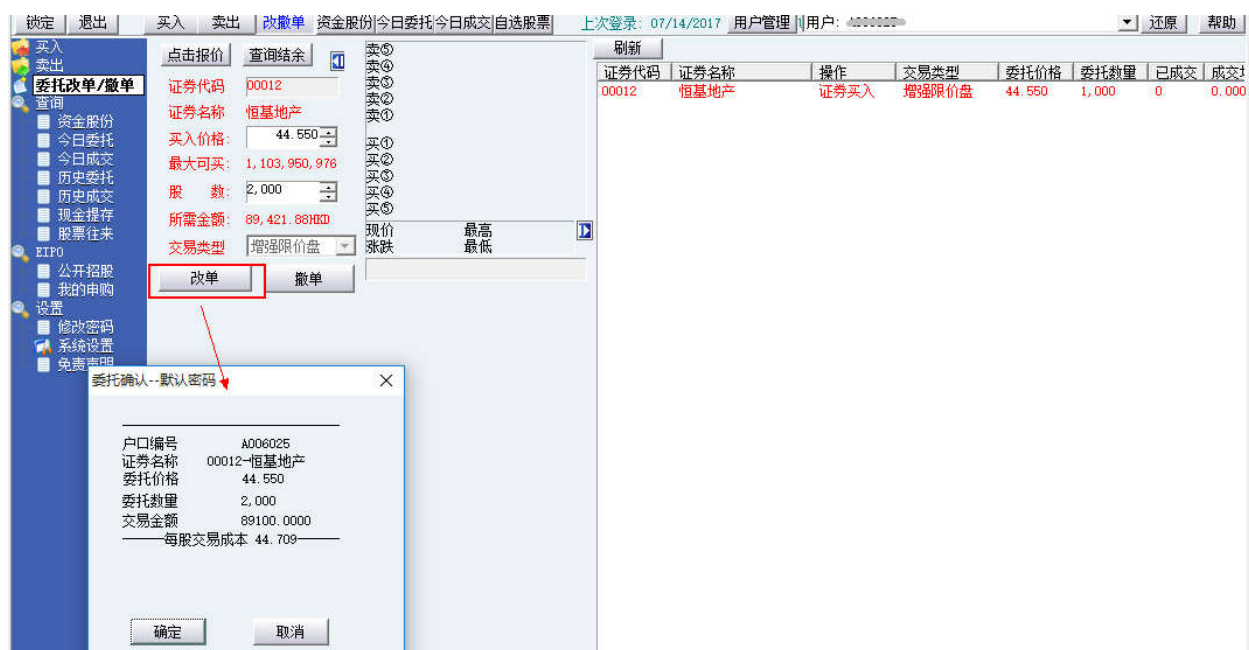
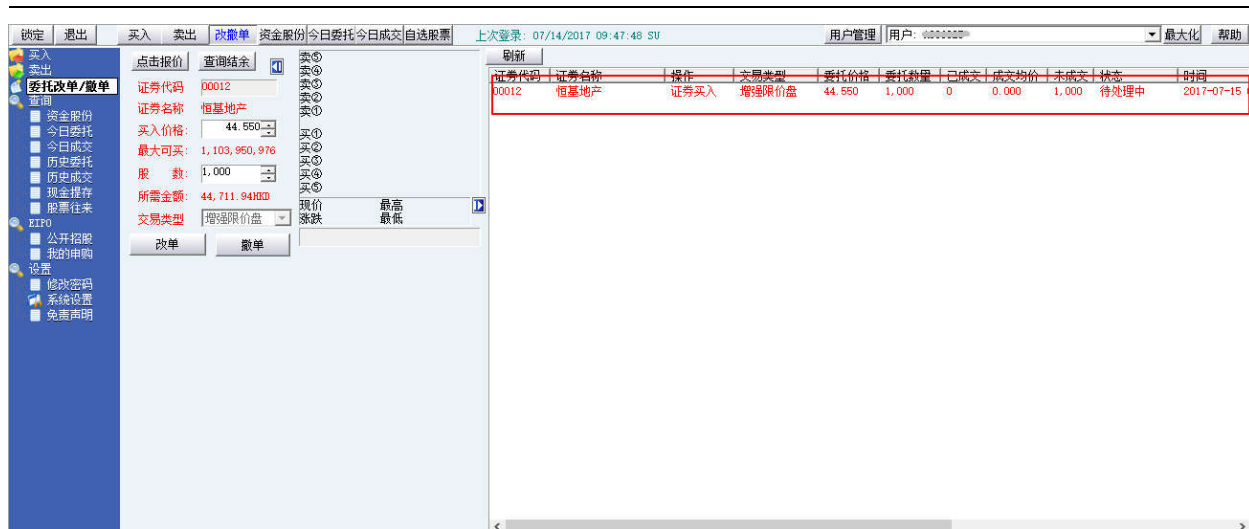

查询

5.1 资金股份

账户结余: 49,357,000.00 购买力: 49,357,089.427 按揭价值: N / A T2 结余 49,357,089.427 按揭上限: 0.00
 信用额: 0.00 冻结资金: 0 股票总市值: 142,720.00 T1 结余 49,357,000.000

| 证券代码 | 证券名称 | 证券数量 | 可委数量 | 今买 | 购入平均价 | 当前价 | 最新市值 | 浮动盈亏 | 盈亏比例(%) | 冻结数量 | T+1 | T+2 |
|-------|------|------|------|----|--------|---------|-----------|-----------|---------|------|-----|-----|
| 00005 | 汇丰控股 | 800 | 800 | 0 | 18.000 | 75.150 | 60,120.00 | 45,720.00 | 317.50 | 0 | 0 | 0 |
| 00011 | 恒生银行 | 500 | 500 | 0 | 18.000 | 165.200 | 82,600.00 | 73,600.00 | 817.78 | 0 | 0 | 0 |

5.2 今日委托

| 证券代码 | 证券名称 | 操作 | 交易类型 | 委托价格 | 委托数量 | 已成交 | 成交均价 | 未成交 | 状态 | 时间 | 委托编号 | 讯息 |
|-------|------|------|-------|--------|-------|-------|-------|-----|------|---------------------|--------------------|----------------------|
| 00001 | 长和 | 证券买入 | 增强限价盘 | 89.800 | 500 | 0 | 0.000 | 0 | 审批拒绝 | 2017-01-17 11:10:47 | 20170117H000000003 | 8204: Order Qty is n |
| 00001 | 长和 | 证券买入 | 增强限价盘 | 89.800 | 500 | 0 | 0.000 | 0 | 审批拒绝 | 2017-01-17 11:10:35 | 20170117H000000002 | 8204: Order Qty is n |
| 00001 | 长和 | 证券卖出 | 增强限价盘 | 89.750 | 1,000 | 1,000 | 0.000 | 0 | 全部成交 | 2017-01-17 11:10:15 | 20170117H000000001 | |

5.3 今日成交



5.4 历史委托

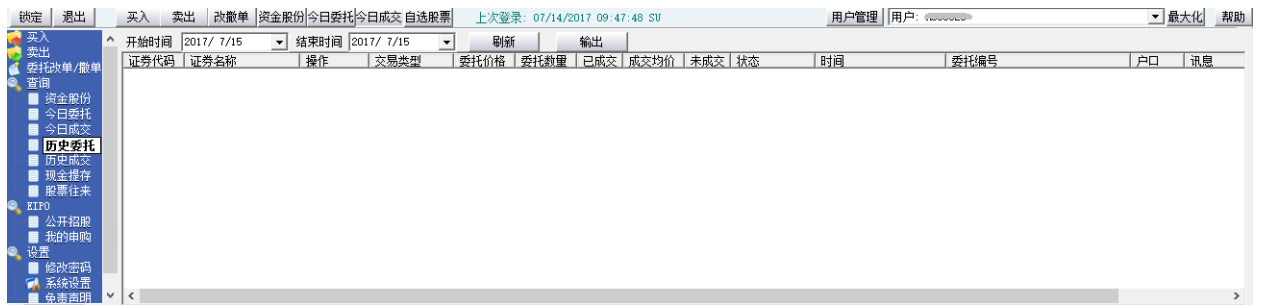

5.5 历史成交

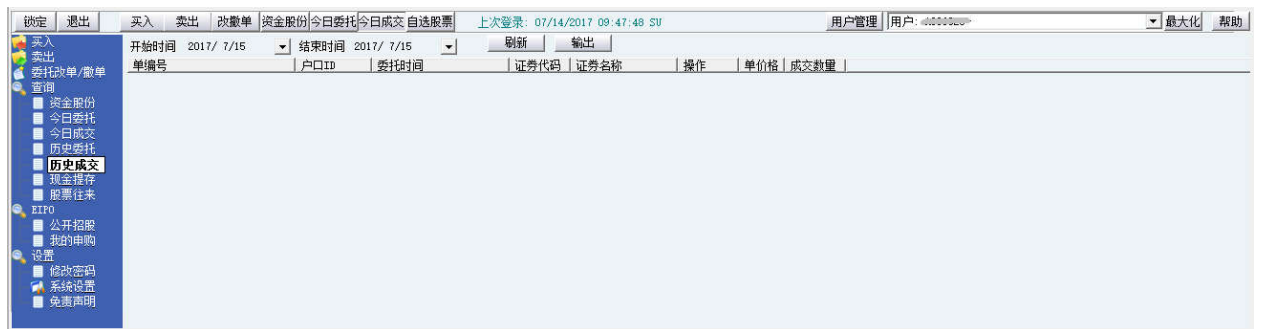

5.6 现金提存

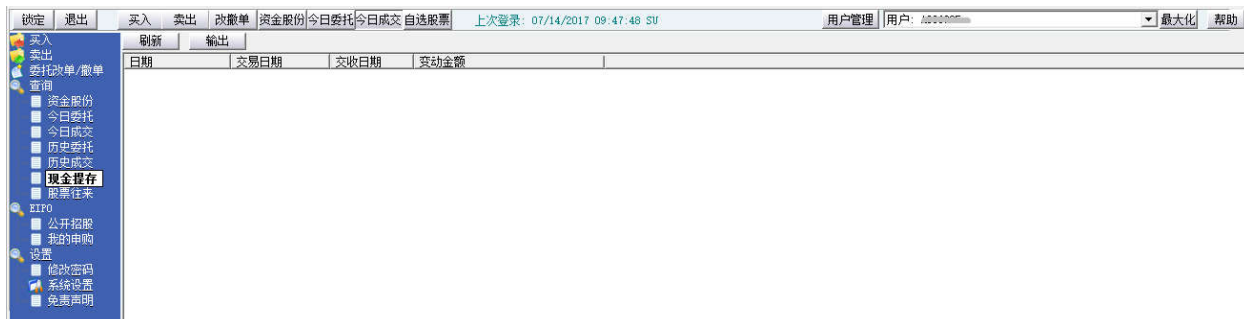

5.7 股票往来



6 EIPO

6.1 公开招股



6.2 我的申购



7 设置

7.1 修改密码

点击左菜单中“设置”>“修改密码”，进行密码修改，可修改登入密码及交易密码。

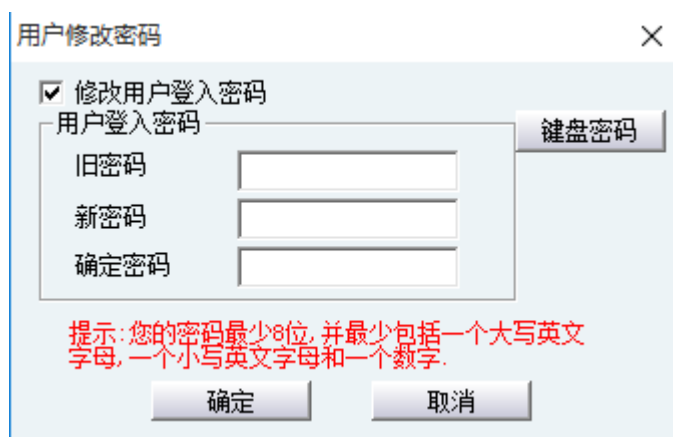

7.2 系统设置

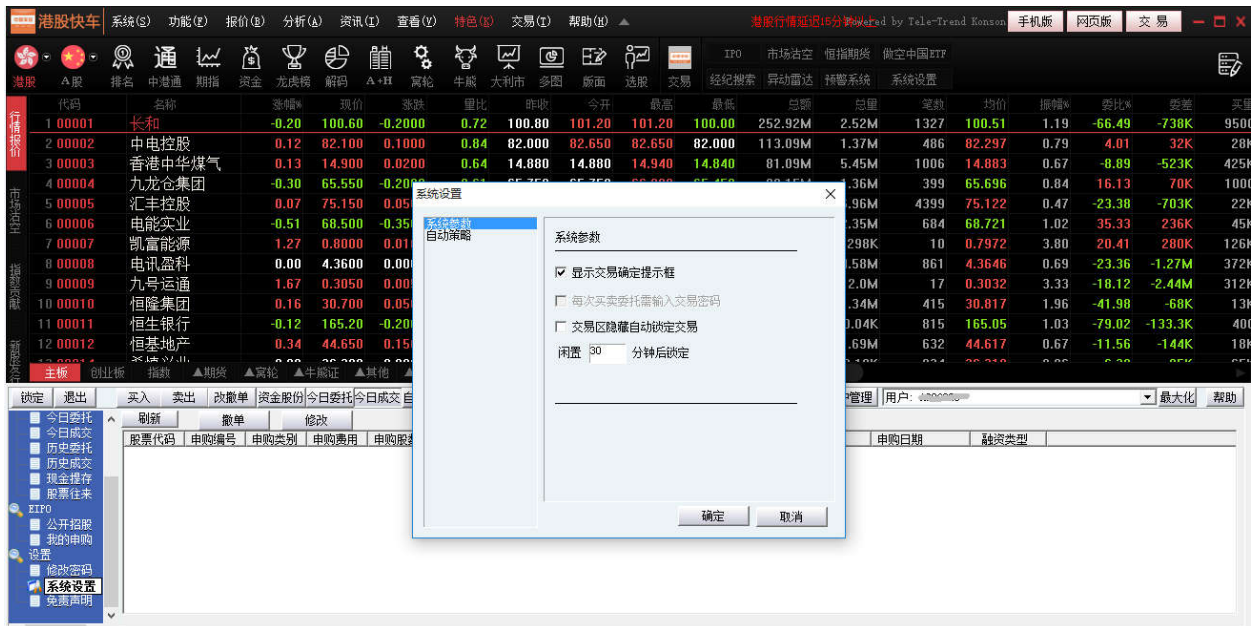

7.3 免责声明

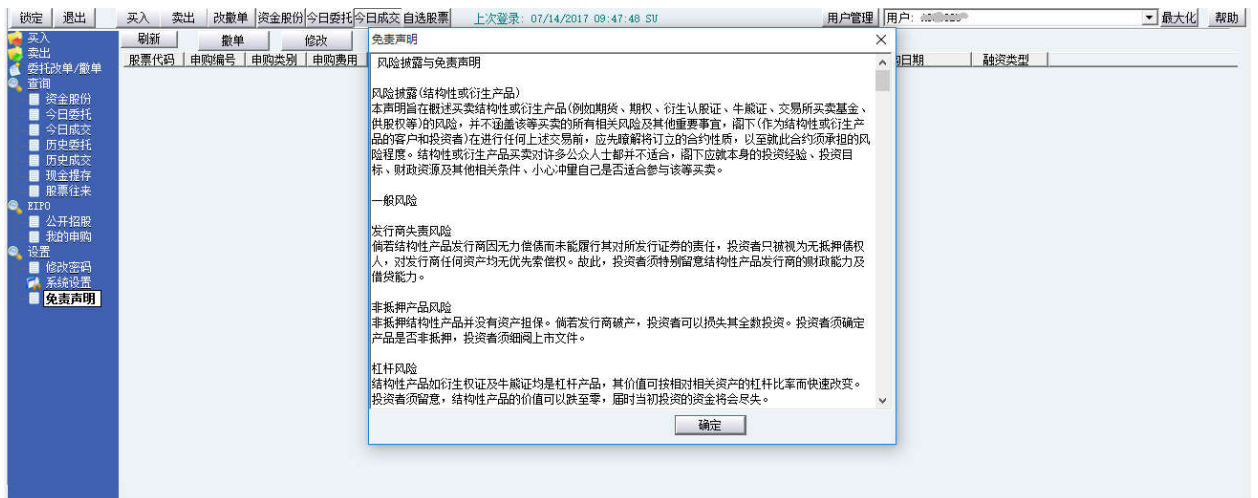

8 有关交易规则说明

| | 开市前时段 | | | | | 持续交易时段 | | | 收盘后非交易时段 |
|--|--|--|---|--|---|--|---|--------------------------------------|--|
| | 输入买卖盘时段 | 对盘前时段 | 对盘时段 | 暂停时段 | 早市 | 延续早市时段 | 午市 | | |
| | 上午7时 至 上午9时30分 | 上午9时正至 上午9时15分 | 上午9时15分 至 上午9时20分 | 上午9时20分 至 上午9时28分 | 上午9时28分 至 上午9时30分 | 上午9时30分至中午12时正 | 中午12时正至下午1时正 | 下午1时正至下午4时正 | 下午4时 至 下一交易日上午7时 |
| 竞价盘 (AO) | <ul style="list-style-type: none"> 可输入、更改或取消 | <ul style="list-style-type: none"> 只可输入 不可更改或取消 | <ul style="list-style-type: none"> 不可输入、更改或取消 | <ul style="list-style-type: none"> 未获对盘的竞价盘在持续交易时段时自动取消 | <ul style="list-style-type: none"> 不适用 | | | | <ul style="list-style-type: none"> 可输入、更改或取消 交易指示状态为“已接收” 交易指示将在下一交易日送交至交易所 |
| 竞价限价盘 (ALO) [于上午9时15分前或下午4时后输入的限价盘为“竞价限价盘”] | <ul style="list-style-type: none"> 可输入、更改或取消 | <ul style="list-style-type: none"> 不可输入 可更改或取消 <p>*** 于上午9时45分至10时拍的更改或取消指示会待上午10时开市后方可送出交易所执行。在交易所接收此更改或取消指示前，原有买卖指示仍然有机会成交。</p> <p>任何未完成而输入价不偏离按盘价九倍或以上的竞价限价盘，将自动转至持续交易时段，并一概视为限价盘存于所输入价格的轮候队伍中。</p> | | | <ul style="list-style-type: none"> 不适用 | | | | |
| 增强限价盘 (ELO) [于上午9时15分至下午4时后输入的限价盘为“增强限价盘”] | <ul style="list-style-type: none"> 不适用 | <ul style="list-style-type: none"> 可输入、更改或取消 | <ul style="list-style-type: none"> 可输入、更改或取消 <p>*** 交易指示会于上午9时30分开市后方可送出交易所执行。</p> | | <ul style="list-style-type: none"> 可输入、更改或取消 | <ul style="list-style-type: none"> 可输入、更改或取消 中午12时后取消的买卖盘会于下午1时后执行 中午12时后输入或更改的买卖盘会于下午1时后执行 | <ul style="list-style-type: none"> 可输入、更改或取消 | <p>所有全数或部份未获配对之买卖盘会在交易日完结时被自动取消。</p> | |
| 特别限价盘 (SLO) | <ul style="list-style-type: none"> 可输入、更改或取消 <p>状态为[已接收]，上午10时才被送到香港交易所配对</p> | | | | <ul style="list-style-type: none"> 可输入、更改或取消 | | | | |
| 条件指示盘 (CO) | <ul style="list-style-type: none"> 可输入、更改或取消 <p>如已触发条件，触发价将不能修改。</p> | | | | | | | | |